

VILNIAUS G. VĖ  
60.00

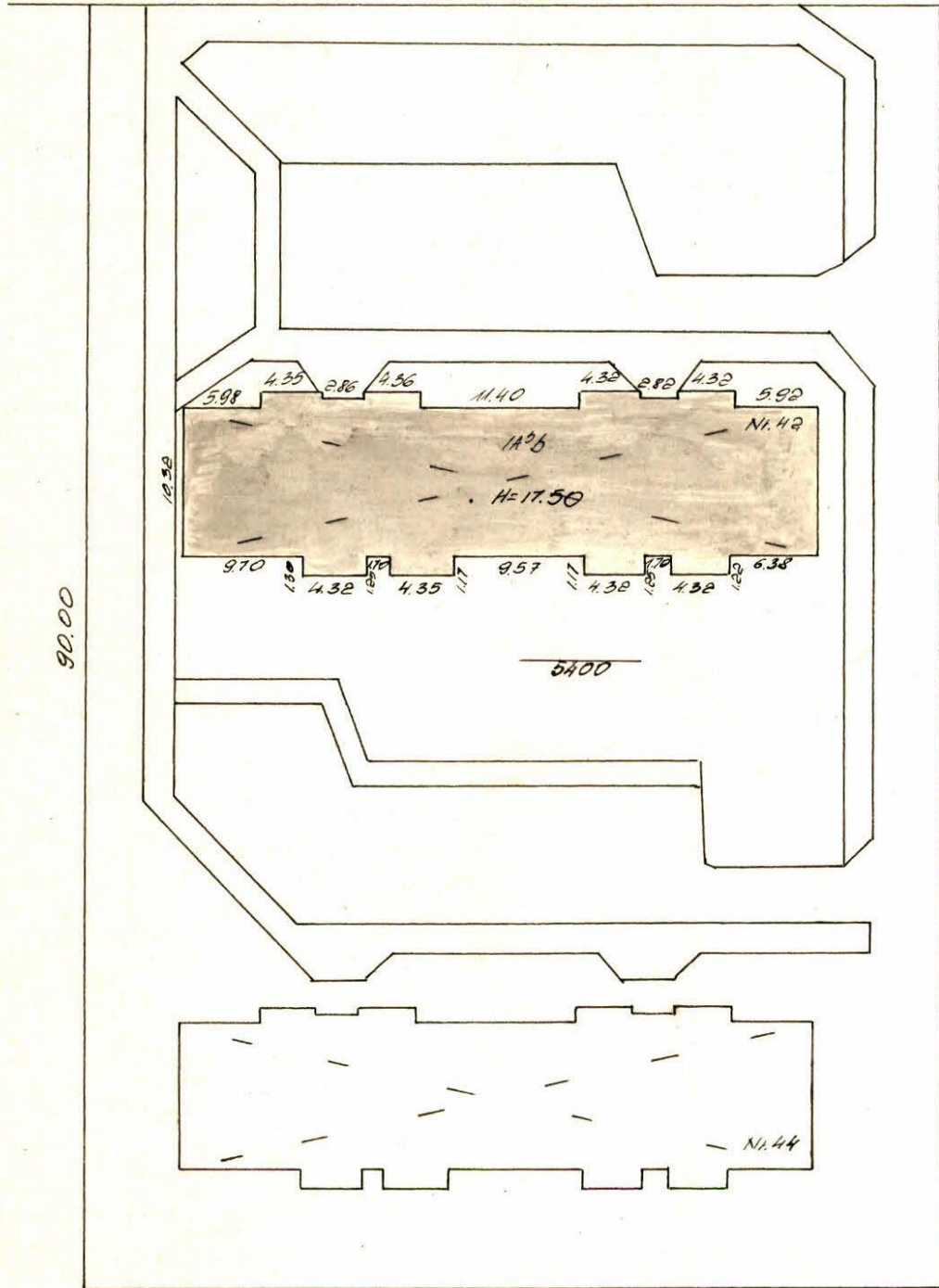

90.00

90.00

60.00

LISB KUM	MAŽEIKIŲ TERITORINIS VALSTYBĖS KABŲ RESPUBLIKINIS PROJEK- TAVIMO IR PASLAUGŲ BIURAS			
	VILNIAUS g-vė. Nr. _____			
M. status	NV	Skł.	haigė	Sudarė: <i>[Signature]</i>
SKUODAS			GENP- LANAS	<i>B. Dovydeniene</i>
				tikrino: <i>[Signature]</i>
				<i>Mengaudis R.</i>
Gamybinė grupė Nr. 500				1992 m. 01 mėn.

Kopija tikra

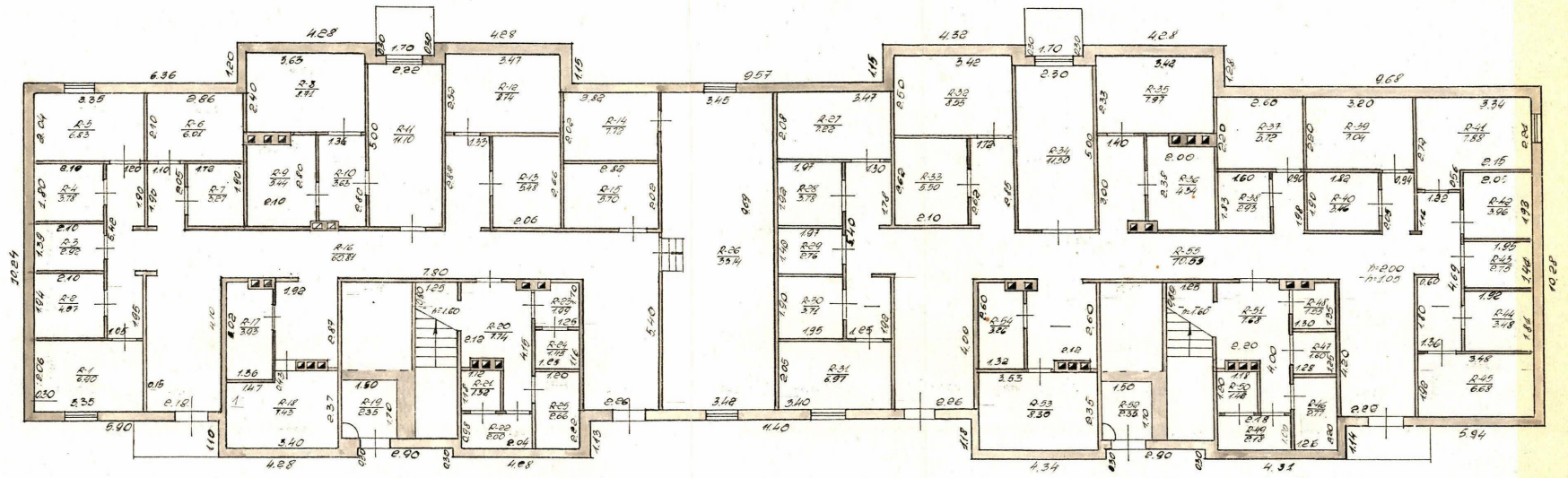

LTSR NAŠEJ TUŠTOSIOS VIEŠYBĖS  
 KŪRTOBĖ NAŠŲ INVESTICIJŲ PROJEKTOJEK  
 TAVINO IR PASLAUGŲ BŪDAS

VILNIUS C.ve 42

Mustas iv. B. Povungėlo  
 SKUDAS

1:100

Gamybė grupė Nr. 98 m. 01

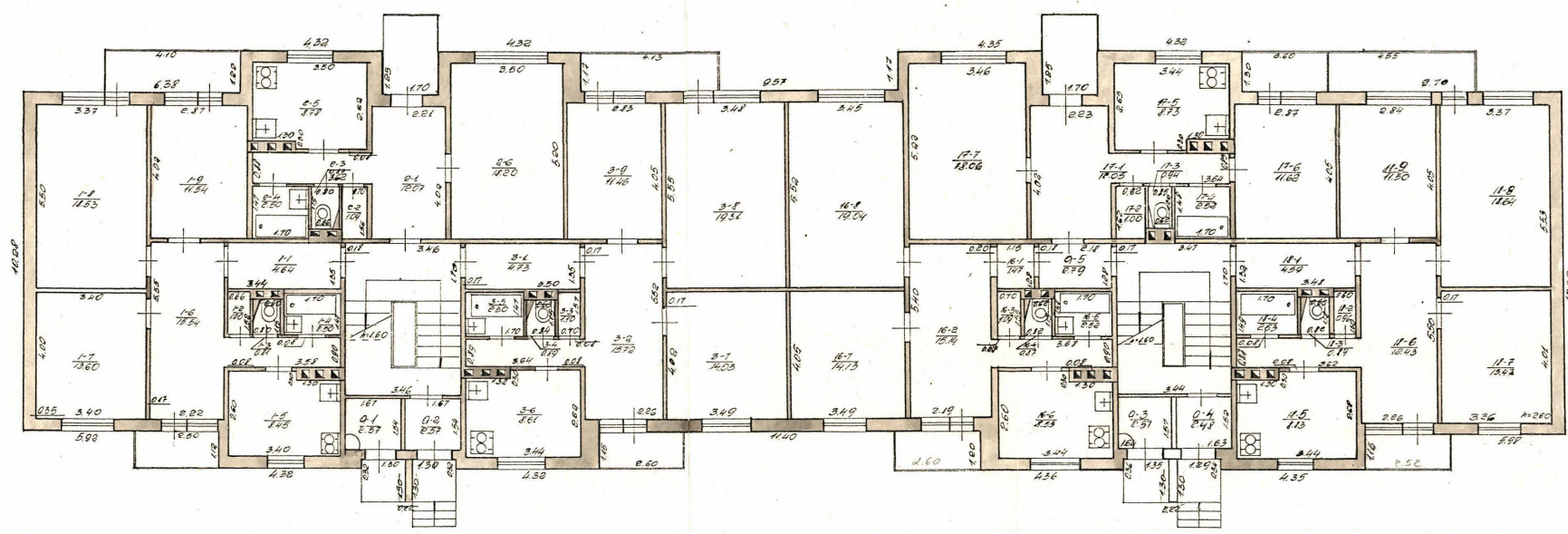

ITSR	MAŽIRIŲ TERITORIJOS VALSTY-
KUURTE	BINIS INVENTORIŲ IR PRO-
	JERTINIMO VAD. PASAUCY BŪRAS
	VILNIUS
	G-VB 48
Miestas   kv.   1   1	
SKUOCAS	
1 100	
Osambybinė grupė Nr.	98 01

Kopija tikra

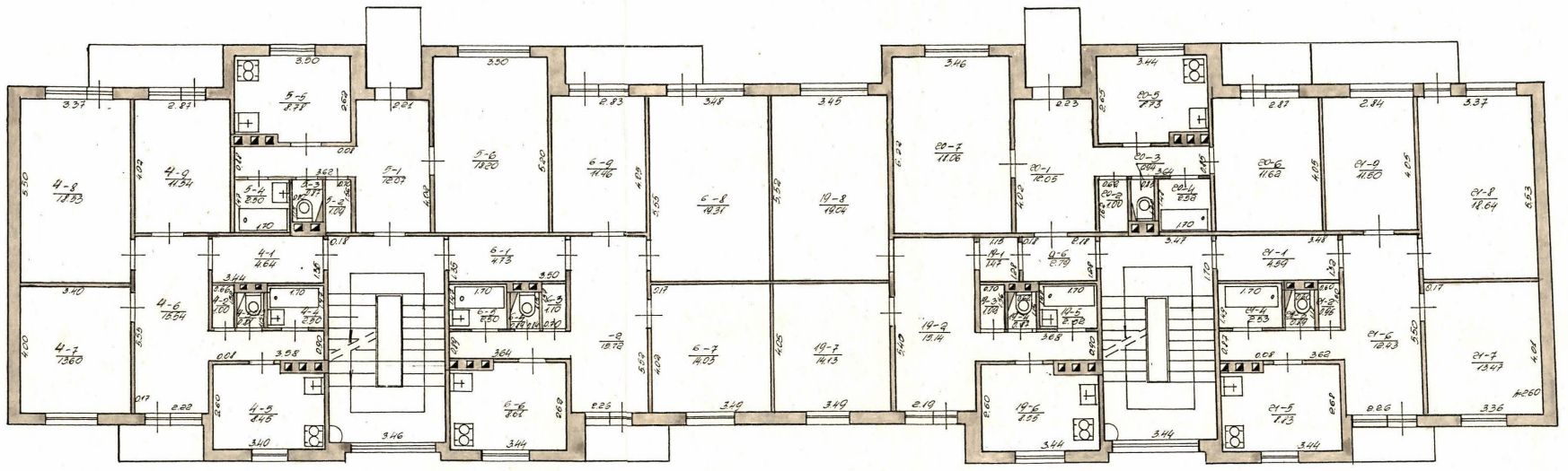

I TSR MATEKILI, TERITORINIS, VALSTY-  
 BŪTINIS INVENTORIZAVIMO DOK-  
 KUMENTAS. TERTANIMO IR PABŪDŲ, RŪBŲ  
 VILNAUS G-vk 48 Nr.

Miesto ltv. 1111  
 SRUODAS  
 1: 100  
 Gamybinė grupė Nr. 92 m. 01

1980 m. 01

Kopija tikra



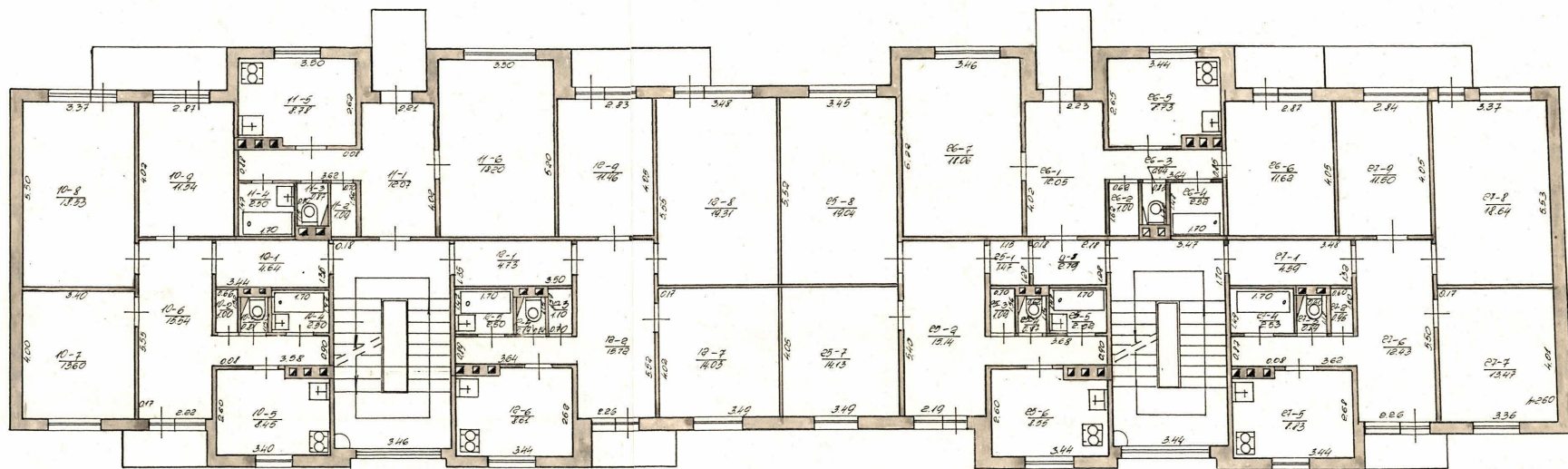

KETVIRTAŠ AUKŠTAS

MAŽEIKIŲ TURTORIKIS VALSTYBĖS  
 MŪSŲ INVENCIJAVIMO TROJES  
 RĖJAVIMO IR PASLAUGŲ BIŪRS

VIENAS G-VI 49 Nr.

Miestas	Kv.	Sk.	Taid	
ŠILUTĖS				
1.200				

1992 OL

Kopija tikra

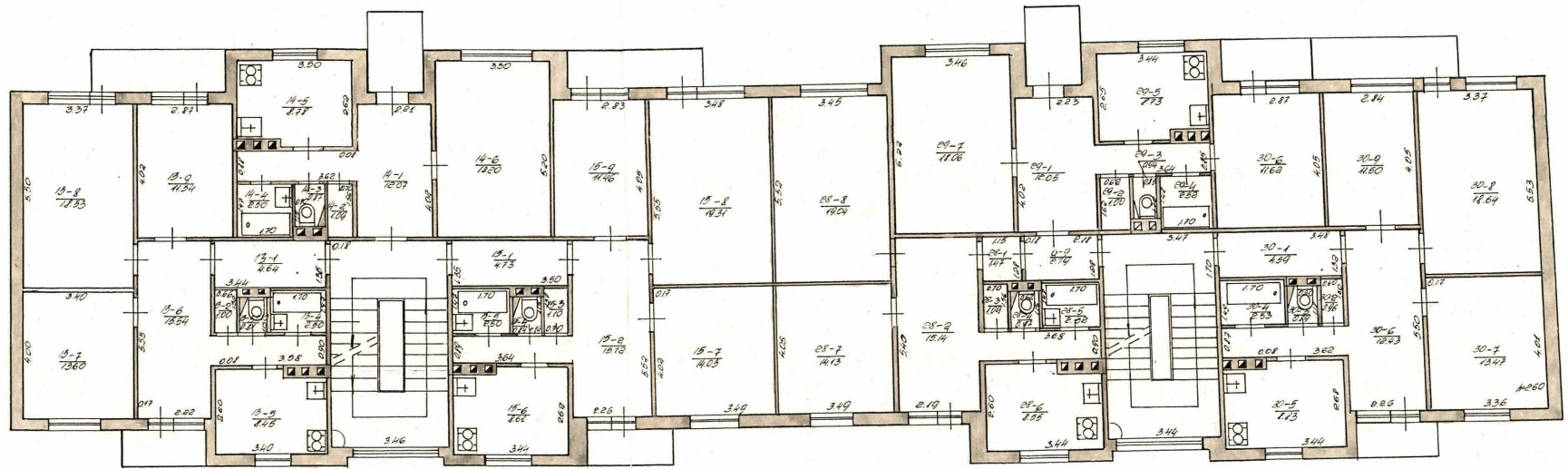

MAĖIKIŲ TERITORIJOS VALSTYBINIS  
 INVENTORIZAVIMO PROJEK-  
 TANIMO IR PASLAUGŲ BIŪRAS  
 VILNIUS G. v. k. Nr. 42  
 Miestas Rv. 211 Tiek. Sudarys: *Relius*  
 SKUDOMS 1. 100  
 1992 CI

Kopija tikra

PALEPE

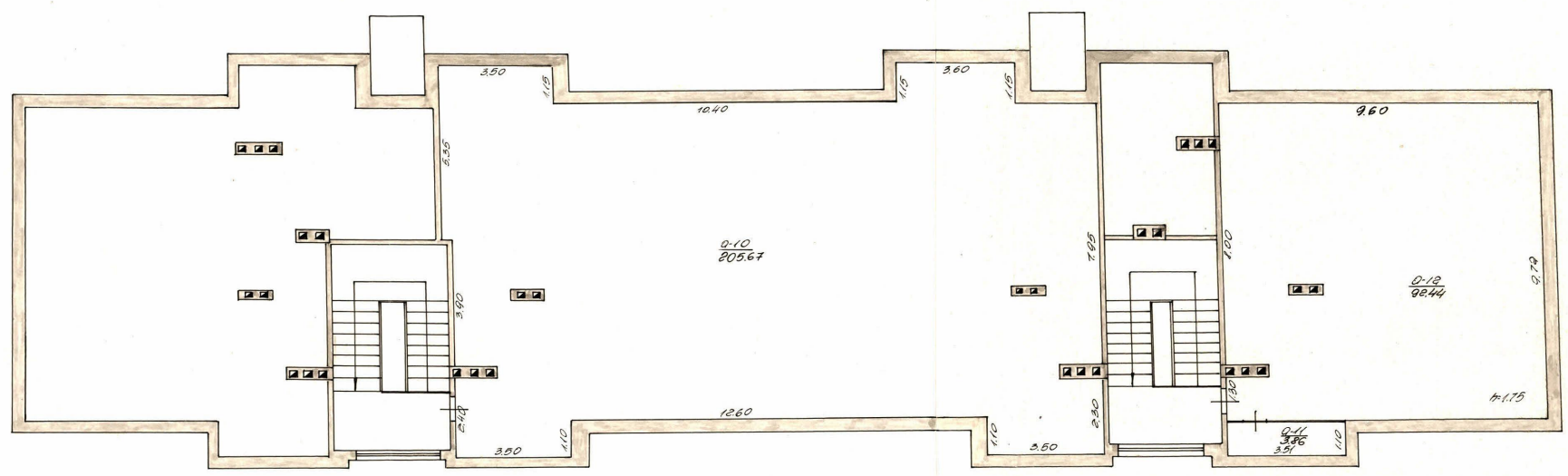

ITSR	MAZERICI TERITORIJIA VALSTY
KUMRIB	GINIA INVENTORIJAVIMO PRO-
	JEKTAVIMO IR PASIAUCY BUIRAS
	VILNIUS
	1982 m. 01
	B. Dotyvičienė
	500015
	1:100
Gamybinė grupė Nr.	92 m. 01

Kopija tikra

Kodas 0359810 4

- 1. Respublika LR
- 2. Rajonas SKUODO
- 3. Miestas (kaimas) SKUODO
- 4. Miesto rajonas \_\_\_\_\_
- 5. Kvartalas \_\_\_\_\_

VIETINIŲ TARYBŲ, ŽINYBINIS, VISUOMENINIS, GYVENAMŲJŲ NAMŲ STATYBOS  
KOOPERATYVŲ FONDAS, GYVENAMOJO NAMO TECHNINIS PASAS.

- 6. Gatvė VILNIAUS
- 7. Namų Nr. 42
- 8. Korpuso Nr. \_\_\_\_\_
- 9. Inventorinis Nr. \_\_\_\_\_

Pasas sudarytas 1992 m. 01 08 d.

- 1. Fondas ŽINYBINIS
- 2. Raidė AB

I. GYVENAMOJO NAMO TECHNINĖ CHARAKTERISTIKA

3. Korpuso Nr. \_\_\_\_\_

II. VALDYTOJAS	Dalis	Rejestro Nr.
1	2	3

III. BENDROS ŽINIOS

- |   |                |   |               |
|---|----------------|---|---------------|
| 1. Serija, projekto tipas                   | <u>-</u>       | 9. Kambarių skaičius, vnt.                      | <u>70</u>     |
| 2. Aukštų skaičius, vnt.                    | <u>PENKI</u>   | 10. Negyvenamųjų patalpų plotas, m <sup>2</sup> | <u>795,87</u> |
| 3. Užsakytas plotas, m <sup>2</sup>         | <u>523,4</u>   | 11. Sienų medžiaga                              | <u>Blauz</u>  |
| 4. Pastato tūris m <sup>3</sup>             | <u>9784</u>    | 12. Statybos metai                              | <u>1989</u>   |
| 5. Bendras plotas, m <sup>2</sup>           | <u>2696,07</u> | 13. Atstatomoji vertė, rb.                      | <u>418578</u> |
| 6. Balkonų ir terasų plotas, m <sup>2</sup> | <u>195,6</u>   | 14. Dabartinė vertė, rb.                        | <u>406021</u> |
| 7. Gyvenamas plotas, m <sup>2</sup>         | <u>1950,20</u> | 15. Fizinis nusidėvėjimas, %                    | <u>3</u>      |
| 8. Butų skaičius, vnt.                      | <u>30</u>      |   |               |

IV. PATALPŲ PASKIRSTYMAS

Nr.		atskiruose butuose	koridorinės sistemos patalpose	bendrabučiuose	Iš bendro ploto skaičiaus				Butų paskirstymas pagal kambarių skaičių					
					mansardose	rūsiuose	cokoliniuose aukšt. (pusr.)	barakuose	1 kamb.	2 kamb.	3 kamb.	4 kamb.	5 kamb.	
1	2	3	4	5	6	7	8	9	10	11	12	13	14	15
01	Gyvenamų butų skaič.	30							5	10	15			
02	Gyvenamų kambarių sk.	70							5	20	45			
03	Bendras plotas, m2	1950,20							217,55	538,65	1144			
04	Gyvenamas plotas, m2	1065,65							91,00	314,25	660,40			

V. NEGYVENAMOS PATALPOS (m2)

Plotas	Gyven. plotas ne-gyvenamose patalpose	prekybos	gamybinės	sandėlių	buitinio aptarnavimo	garažų	įstaigų	Visuomeninio maitinimo
1	2	3	4	5	6	7	8	9
Bendras pagrindinis	745,87	24,14	301,97	419,76				
Bendras pagalbinis								

Plotas	mokyklų	mokomosios-mokslo	gydomosios-sanitarinės	kultūros-švietimo	teatrų ir kinų	kūrybinių dirbtuvių	kitų	Viso
	10	11	12	13	14	15	16	17
Bendras pagrindinis								
Bendras pagalbinis								

VI. BENDRO NAUDINGO PLOTO PATOGUMAI (m2)

Data	vanden tiekis	kanalizacija		Apšildymas										karštas vandentiekis		Dujos		šiuksčiavidis	lifas	elektrinės viryklės				
		vietinė	miesto	centrinis						kaloriferinis	vonia				iš miesto	iš balionų								
				iš grupinių katilinių	iš vietinių katilinių		iš grupinių katilinių	iš miesto vandentiekio	su dujine kolonėle		su kieto kuro kolonėle	be kolonėlės ir miesto vandent.	iš kolonėlės											
iš ADV	iš SEC	kietu kuru	dujomis		kietu kuru	dujomis				14				15	16	17	18	19	20	21				
1	2	3	4	5	6	7	8	9	10	11	12	13	14	15	16	17	18	19	20	21	22	23	24	25
	1950,20	1950,20								1950,20			1950,20					1950,20	1950,20					

VII. KONSTRUKCINIŲ ELEMENTŲ IR INŽINERINIŲ ĮRENGIMŲ TECHNINIS APRĄŠYMAS

Nr.	Konstruktivių elementų pavadinimas	Aprašymas (medžiaga, konstrukcija, apdaila ir kt.)	Nusidėvėjimo %	
1	2	3	4	
1	Pamatas	betonas	3	
2	a) išorės, vidaus sienos	betonas	3	
3	b) pertvaros	betonas	3	
Perdengimai	pastogės	-	-	
	tarpuokštini	g/lb	3	
	pusrūsio, rūsio	g/lb	3	
14	Stogas	melniūni dangys	3	
5	Grindys	spausis polinti, diržta	3	
6	Angos	langų	diržta	3
		durų	diržta	3
7	Apdailos darbai	Išorės apdaila		
		a)		
		b)		
	Vidaus apdaila	tapetuota, diržta	3	
8	Santechiniai ir elektrotechniniai darbai	Centrinis šildymas	ypa	3
		Krosninis šildymas	-	-
		Vandentiekis	ypa	3
		Elektros apšvietimas	ypa	3
		Radijas	ypa	3
		Telefonas	ypa	3
		Televizija	ypa	3
		Vonia su dujų kolonėle	-	-
		su kieto kuro kolonėle	-	-
		su miesto vandeniu	ypa	3
		Karštas vandentiekis	ypa	3
		Ventiliacija	ypa	3
		Dujos	ypa	3
Siukšlėlaidis	-	-		
Liftas	-	-		
9	Ivairūs darbai	ypa	3	

Dokumentų, pridedamų prie techninio paso, sąrašas:

1. Aukštų planai
2. Aukštų planų eksplikacija
- 3.
- 4.
- 5.
- 6.
- 7.

Ypatingos atžymos: *Stogo plotas:*

*Arki plotas:*

Pasą sudarė

*[Signature]*

(pavardė, parašas)

*B. Dooydenienė*

Kopija tikra

Gn. vadovas

*[Signature]*

parašas

I. ŽEMĖS SKLYPO EKSPLIKACIJA, m<sup>2</sup>

Priedas Nr. 1  
prie techninio paso gyvenamajam namui

Viso		Užstatytas plotas			Neužstatytas plotas		
išskirta žemės	faktiškai naudoja	Viso	po pagr. statiniais	po kitais statiniais	asfalto danga	kitokie grindiniai	gruntas
1	2	3	4	5	6	7	8
	5400	523	523	-			4877

įrengtos aikštelės				Neužstatytas plotas					
viso	sporto	vaikų	ūkio	viso	žalieji sodiniai				
					tame skaičiuje				
9	10	11	12	13	gazonas su medž.	vaisių sodas	gazonai, gėlynai	daržas	kiti
					14	15	16	17	18

II. PAGRINDINIŲ IR PAĖALBINIŲ STATINIŲ, SALTŲ PRIESTATŲ, RUSIŲ, KIEMO ĮRENGINIŲ PASKIRTIS IR CHARAKTERISTIKA

Raidė plane	Paskirtis	Plotas m <sup>2</sup>	Tūris m <sup>3</sup>	Konstrukcijų elementų aprašymas					
				pamatas	sienos ir pertvaros	perdengimai	stogas	grindys	langai, durys
1	2	3	4	5	6	7	8	9	10
1A <sup>b</sup>	gyvulininės ūkis	523.4 521.7	8584 1200	betonu	betonu	g/b	polimeriniai daubai	betonu	yr
				betonu	betonu	g/b	g/b	g/b	gr

III. BENDRA SKLYPO STATINIŲ IR ĮRENGINIŲ VERTE (rb.)

konstrukcinių elementų aprašymas			Astatomoji vertė, rb.	Nusi-dėvėj. %	Dabartinė vertė, rb.
11	12	13	14	15	16

kokių metų kainomis	Pagr. statiniai		Pagalbiniai statiniai		Viso	
	atstatomoji vertė	dabartinė	atstatomoji vertė	dabartinė vertė	atstatomoji vertė	dabartinė vertė
1	2	3	4	5	6	7
	418578	406021	-	-	418578	406021

Pridedamas žemės sklypo planas.

Sudarė

(parašas)

Gr. vadovas

(parašas)

PASTATO RAIDĖ <u>145</u>	Inventoriaus Nr.		
	Miestas	Kvartalas	Sklypas

## Pastatų vidaus plotų eksplikacija

Inventoriz. data	Aukšto Nr.	Buto Nr.	Kambario Nr.	Patalpų pavadinimas		Bendras naudui gas plotas	Gyvenamas				tame skaičiuje		tame skaičiuje		tame skaičiuje		tame skaičiuje		
				Patalpų paskirtis	Kam naudojama		gyvenam kambariu plotas	naud. negyvenamas	tambur. technik. / patalpų sk.	negyv. rūšiai ir pusrūšiai	tame skaičiuje		tame skaičiuje		tame skaičiuje		tame skaičiuje		
											pagrind. plotas	pagalb. plotas	pagrind. plotas	pagarb. plotas	pagrind. plotas	pagarb. plotas	pagrind. plotas	pagarb. plotas	
1	2	3	4	5	6	7	8	9	10	11	12	13	14	15	16	17	18	19	
1992.01.06.0	R		1	rušys	sandėlyp	6.90				6.90									
			2	—	sandėlyp	4.07				4.07									
			3	—	sandėlyp	2.92				2.92									
			4	—	sandėlyp	3.78				3.78									
			5	—	sandėlyp	6.83				6.83									
			6	—	sandėlyp	6.01				6.01									
			7	—	sandėlyp	3.27				3.27									
			8	—	sandėlyp	8.71				8.71									
			9	—	sandėlyp	5.44				5.44									
			10	—	koridorius	3.63				3.63									
			11	—	sandėlyp	11.10				11.10									
			12	—	sandėlyp	8.74				8.74									
			13	—	sandėlyp	5.48				5.48									
			14	—	sandėlyp	7.72				7.72									
			15	—	sandėlyp	5.70				5.70									
			16	—	koridorius	57.59				57.59									
			17	—	sandėlyp	3.93				3.93									

Kopija tikra

Inventorizacijos data	Aukšto Nr.	Buto Nr.	Kambario Nr.	Patalpų pavadinimas		Bendras naudojamas plotas	Gyvenamas				tame skaičiuje		tame skaičiuje		tame skaičiuje		tame skaičiuje	
				patalpų paskirtis	kam naudojama		tame skaičiuje				tame skaičiuje		tame skaičiuje		tame skaičiuje			
							gyvenam. kambarių plotas	naud. negyvenamam	tambur. techn. patalpų	gyv. rūšiai ir pusrūšiai	pagrind. plotas	pagalb. plotas	pagrind. plotas	pagalb. plotas	pagrind. plotas	pagalb. plotas		
1	2	3	4	5	6	7	8	9	10	11	12	13	14	15	16	17	18	19
	0	R	18	vėšep	sandėlyp	7.43				7.43								
			19	vėšep	siūbūlinė	2.35				2.35								
			20	—	koridori.	7.74				7.74								
			21	—	sandėlyp	1.32				1.32								
			22	—	koridori.	2.00				2.00								
			23	—	sandėlyp	1.99				1.99								
			24	—	sandėlyp	1.45				1.45								
			25	—	sandėlyp	2.66				2.66								
			26	—	katetėvi	33.14				33.14								
			27	—	sandėlyp	7.22				7.22								
			28	—	sandėlyp	3.78				3.78								
			29	—	sandėlyp	2.76				2.76								
			30	—	sandėlyp	3.71				3.71								
			31	—	sandėlyp	6.97				6.97								
			32	—	sandėlyp	8.55				8.55								
			33	—	sandėlyp	5.50				5.50								
			34	—	sandėlyp	11.50				11.50								
			35	—	sandėlyp	7.97				7.97								

198 m. --- mėn. --- d.

Sudarė \_\_\_\_\_

Tikrino: \_\_\_\_\_

Rasciniai, 4072-50.000-87

Kopija tikra

PASTATO RAIDĖ _____	Inventoris Nr.	
	Miestas _____	Kvartalas   Sklypas _____

## Pastatų vidaus plotų eksplikacija

Inventoriz. data	Aukšto Nr.	Buto Nr.	Kambario Nr.	Patalpų pavadinimas		Bendras naudų gas plotas	Gyvenamas				tame skaičiuje		tame skaičiuje		tame skaičiuje		tame skaičiuje	
				Patalpų paskirtis	Kam naudojama		gyvenam kambarių plotas	naud. negyve- namas	tambur. technik. patalpų sk.	negyv. rusiai ir pusrusiai	tame skaičiuje		tame skaičiuje		tame skaičiuje		tame skaičiuje	
											pagrind. plotas	pagalb. plotas	pagrind. plotas	pagalb. plotas	pagrind. plotas	pagalb. plotas	pagrind. plotas	pagalb. plotas
1	2	3	4	5	6	7	8	9	10	11	12	13	14	15	16	17	18	19
	0	2	36	viščių	sandėlyp	4.34			4.34									
			37	—	sandėlyp	5.72			5.72									
			38	—	sandėlyp	2.93			2.93									
			39	—	sandėlyp	7.04			7.04									
			40	—	sandėlyp	3.46			3.46									
			41	—	sandėlyp	7.88			7.88									
			42	—	sandėlyp	3.96			3.96									
			43	—	sandėlyp	2.75			2.75									
			44	—	sandėlyp	3.48			3.48									
			45	—	sandėlyp	6.68			6.68									
			46	—	sandėlyp	2.77			2.77									
			47	—	sandėlyp	1.60			1.60									
			48	—	sandėlyp	1.55			1.55									
			49	—	koridor.	2.18			2.18									
			50	—	sandėlyp	1.42			1.42									
			51	—	lobio dur.	7.68			7.68									
			52	—	siurbiliui	2.35			2.35									

Inventorizacijos data	Aukšto Nr.	Buto Nr.	Kambario Nr.	Patalpų pavadinimas		Bendras naudojamas plotas	Gyvenamas				tame skaičiuje		tame skaičiuje		tame skaičiuje		tame skaičiuje	
				patalpų paskirtis	kam naudojama		tame skaičiuje				pagrind. plotas	pagalb. plotas	pagrind. plotas	pagalb. plotas	pagrind. plotas	pagalb. plotas		
							gyvenam. kambarių plotas	naud. negyvenam. namas	tambur. techn. patalpų	negyv. rusiai ir pusrusiai								
1	2	3	4	5	6	7	8	9	10	11	12	13	14	15	16	17	18	19
	0	2	53	nisyp	sandėlyje	8.30				8.30								
			54	—	sandėlyje	3.26				3.26								
			55	—	koridor.	40.55				40.55								
				u <sup>o</sup> nro nisyje:		419.76				419.76								
	1	1	1	gyvenamasis	koridoras	4.64		4.64										
			2	—	sandėlyje	1.00		1.00										
			3	—	tualeto	0.81		0.81										
			4	—	vonia	2.50		2.50										
			5	—	mitinė	8.45		8.45										
			6	—	holas	15.54		15.54										
			7	—	kambarys	13.60	13.60											
			8	—	kambarys	18.53	18.53											
			9	—	kambarys	11.54	11.54											
				nro 1 bute:		76.61	43.67	32.94										
	1	2	1	gyvenamasis	holas	12.07		12.07										
			2	—	sandėlyje	1.09		1.09										
			3	—	tualeto	0.87		0.87										
			4	—	vonia	2.50		2.50										

198 m. --- mėn. --- d.

Sudarė \_\_\_\_\_

Tikrino: \_\_\_\_\_

Laukas susinti

Patvirtinta: Lietuvos TSR KGM  
1980 m. rugpjūčio 12 d. įsakymu Nr. 264

Forma Nr. 3

# Pastatų vidaus plotų eksplikacija

PASTATO RAIDĖ _____	Inventorinis Nr.	
	Miestas _____	Kvartalas   Sklypas _____

Inventoriz. data	Aukšto Nr.	Buto Nr.	Kambario Nr.	Patalpų pavadinimas		Bendras naudh gas plotas	Gyvenamas				tame skaičiuje		tame skaičiuje		tame skaičiuje		tame skaičiuje	
				Patalpų paskirtis	Kam naudojama		gyvenam kambarių plotas	naud. negyvenamas	tambur. techn. patalpų sk.	negyv. ir rusiai ir pusrusiai	tame skaičiuje		tame skaičiuje		tame skaičiuje		tame skaičiuje	
											pagrind. plotas	pagalb. plotas	pagrind. plotas	pagarb. plotas	pagrind. plotas	pagarb. plotas	pagrind. plotas	pagarb. plotas
1	2	3	4	5	6	7	8	9	10	11	12	13	14	15	16	17	18	19
	1		5	gyvenamas	virtuvė	8.78		8.78										
			6	—	kambarys	18.20	18.20											
				ind	3 bute:	43.51	18.20	25.31										
	3	1	—	—	koridorius	4.73		4.73										
		2	—	—	holas	15.72		15.72										
		3	—	—	sandėlyp	1.10		1.10										
		4	—	—	tualeto	0.89		0.89										
		5	—	—	vonio	2.50		2.50										
		6	—	—	virtuvė	8.61		8.61										
		7	—	—	kambarys	14.03	14.03											
		8	—	—	kambarys	19.31	19.31											
		9	—	—	kambarys	11.46	11.46											
				ind	3 bute:	78.35	44.80	33.55										
	16	1	gyvenamas	koridorius	1.47		1.47											
		2	—	—	holas	15.14		15.14										
		3	—	—	sandėlyp	1.09		1.09										
		4	—	—	tualeto	0.87		0.87										

Kopija tikra

inventorizacijos data	Aukšto Nr.	Buto Nr.	Kambario Nr.	Patalpų pavadinimas		Bendras naudingas plotas	Gyvenamas					tame skaičiuje		tame skaičiuje		tame skaičiuje		tame skaičiuje	
				patalpų paskirtis	kam naudojama		tame skaičiuje					pagrind. plotas	pagalb. plotas	pagrind. plotas	pagalb. plotas	pagrind. plotas	pagalb. plotas		
							gyvenam. kambarių plotas	naud. negyvenamam	tambur. techn. patalpų	negyv. rusiai ir pusrūsiai	pagrind. plotas							pagalb. plotas	pagrind. plotas
1	2	3	4	5	6	7	8	9	10	11	12	13	14	15	16	17	18	19	
	1	16	5	Gyvenamas	vonia	2.52		2.52											
			6	—	vituse	8.55		8.55											
			7	—	kambarys	14.13	14.13												
			8	—	kambarys	19.04	19.04												
					viso 16 bute:	62.21	33.14	29.64											
	17	1	1	Gyvenamas	holas	12.05		12.05											
			2	—	sandėlyje	1.00		1.00											
			3	—	tualeto	0.94		0.94											
			4	—	vonia	2.52		2.52											
			5	—	vituse	8.73		8.73											
			6	—	kambarys	11.62	11.62												
			7	—	kambarys	18.06	18.06												
					viso 17 bute:	54.92	29.68	25.24											
	18	1	1	Gyvenamas	košideris	4.59		4.59											
			2	—	sandėlyje	0.96		0.96											
			3	—	tualeto	0.89		0.89											
			4	—	vonia	2.53		2.53											
			5	—	vituse	8.83		8.83											

198 m. --- mėn. --- d.

Sudarė \_\_\_\_\_

Tikrino: \_\_\_\_\_

Rasiniai, 4072-50.000-87

Kopija tikra

## Pastatų vidaus plotų eksplikacija

PASTATO RAIDĖ _____	Inventorinis Nr.	
	Miestas	Kvartalas   Sklypas

Inventoriz. data	Ankšto Nr.	Buto Nr.	Kambario Nr.	Patalpų pavadinimas		Bendras naudų gas plotas	Gyvenamas				tame skaičiuje		tame skaičiuje		tame skaičiuje		tame skaičiuje	
				Patalpų paskirtis	Kam naudojama		gyvenam kambarių plotas	naud. negyvenamas	tambur. technik. patalpų sk.	negyv. rūšiai ir pusrūšiai	tame skaičiuje		tame skaičiuje		tame skaičiuje		tame skaičiuje	
											pagrind. plotas	pagalb. plotas	pagrind. plotas	pagalb. plotas	pagrind. plotas	pagalb. plotas	pagrind. plotas	pagalb. plotas
1	2	3	4	5	6	7	8	9	10	11	12	13	14	15	16	17	18	19
	I	18	6	gyvenamas	koridor.	12,43		12,43										
			7	—	kambarys	13,47	13,47											
			8	—	kambarys	18,64	18,64											
			9	—	kambarys	11,50	11,50											
				niš	18 bute:	73,84	43,61	30,23										
		9	1	gyvenamas	sandėlis	2,57		2,57										
			2	—	koridorių	2,57		2,57										
			3	—	sandėlis	2,57		2,57										
			4	—	koridorių	2,48		2,48										
			5	—	koridor.	2,79		2,79										
				niš		12,98		12,98										
				niš	Talpa	403,02	213,13	189,89										
	II	4	1	gyvenamas	koridorių	4,64		4,64										
			2	—	sandėlis	1,00		1,00										
			3	—	tualeto	0,81		0,81										
			4	—	vonia	2,50		2,50										
			5	—	niš	8,45		8,45										

Kopija tikra

Inventorizacijos data	Aukšto Nr.	Buto Nr.	Kambario Nr.	Patalpų pavadinimas		Bendras nau-dingas plotas	Gyvenamas				tame skaičiuje		tame skaičiuje		tame skaičiuje		tame skaičiuje	
				patalpų paskirtis	kam nau-dojava		tame skaičiuje				tame skaičiuje		tame skaičiuje		tame skaičiuje			
							gyvenam. kambarių plotas	naud. negyve-namas	tambur. technik. patalpų	negyv. rusiai ir pusrūsiai	pagrind. plotas	pagalb. plotas	pagrind. plotas	pagalb. plotas	pagrind. plotas	pagalb. plotas		
1	2	3	4	5	6	7	8	9	10	11	12	13	14	15	16	17	18	19
	11	4	6	gyvenamas	holas	15.54		15.54										
			7	—	Kamboryp	13.60	13.60											
			8	—	Kamboryp	18.53	18.53											
			9	—	Kamboryp	11.54	11.54											
				viso 4 bute:		76.61	43.67	32.94										
		5	1	gyvenamas	holas	12.07		12.07										
			2	—	sandėlyp	1.09		1.09										
			3	—	tualeto	0.87		0.87										
			4	—	vonio.	2.50		2.50										
			5	—	mitinė	8.78		8.78										
			6	—	Kamboryp	18.20	18.20											
				viso 5 bute:		43.51	18.20	25.31										
		6	1	gyvenamas	koridor.	4.73		4.73										
			2	—	holas	15.72		15.72										
			3	—	sandėlyp	1.10		1.10										
			4	—	tualeto	0.89		0.89										
			5	—	vonio	2.50		2.50										
			6	—	mitinė	8.61		8.61										

198. m. --- mėn. --- d.

Sudarė \_\_\_\_\_

Tikrino: \_\_\_\_\_

Rasciniai, 4072-50.000-87.

Kopija tikra

PASTATO RAIDĖ _____	Inventoriaus Nr.	Kvartalas	Sklypas
	Miestas		

## Pastatų vidaus plotų eksplikacija

Inventoriz. data	Aukšto Nr.	Buto Nr.	Kambario Nr.	Patalpų pavadinimas		Bendras naudib. plotas	Gyvenamas				tame skaičiuje		tame skaičiuje		tame skaičiuje		tame skaičiuje	
				Patalpų paskirtis	Kam naudojama		tame skaičiuje				tame skaičiuje		tame skaičiuje		tame skaičiuje			
							gyvenam. kambarių plotas	naud. negyvenamas	tambur. techn. patalpų sk.	negyv. rustai ir pusrūsiai	pagrind. plotas	pagalb. plotas	pagrind. plotas	pagarb. plotas	pagrind. plotas	pagalb. plotas		
1	2	3	4	5	6	7	8	9	10	11	12	13	14	15	16	17	18	19
	11	6	7	gyvenamas	kambarys	14.03	14.03											
			8	—	kambarys	19.31	19.31											
			9	—	kambarys	11.46	11.46											
				MŪ	6 bute:	78.35	44.80	33.55										
	19		1	—	koridoras	1.47		1.47										
			2	—	holas	15.14		15.14										
			3	—	sanvitių	1.09		1.09										
			4	—	tualeto	0.87		0.87										
			5	—	vonio	2.52		2.52										
			6	—	virtuvė	8.55		8.55										
			7	—	kambarys	14.13	14.13											
			8	—	kambarys	19.04	19.04											
				MŪ	19 bute:	62.81	33.17	29.64										
	20		1	—	holas	12.05		12.05										
			2	—	sanvitių	1.00		1.00										
			3	—	tualeto	0.94		0.94										
			4	—	vonio	2.52		2.52										

Inventorizacijos data	Aukšto Nr.	Buto Nr.	Kambario Nr.	Patalpų pavadinimas		Bendras nau-dingas plotas	Gyvenamas				tame skaičiuje		tame skaičiuje		tame skaičiuje		tame skaičiuje	
				patalpų paskirtis	kam nau-dojama		tame skaičiuje				tame skaičiuje		tame skaičiuje		tame skaičiuje			
							gyvenam. kambarių plotas	namd. negyve-namas	tambur. technik. patalpų	negyv. rūšiai ir pusrusiai	pagrind. plotas	pagalb. plotas	pagrind. plotas	pagalb. plotas	pagrind. plotas	pagalb. plotas		
1	2	3	4	5	6	7	8	9	10	11	12	13	14	15	16	17	18	19
	II	20	5	gyvenamasis	mitinė	8.73		8.73										
			6	—	kambarys	11.62	11.62											
			7	—	kambarys	18.06	18.06											
				niso 20	butė:	54.92	29.69	25.24										
		21	1	—	lovidorus	4.59		4.59										
			2	—	sandėlyp	0.96		0.96										
			3	—	tualeto	0.89		0.89										
			4	—	vonia	2.53		2.53										
			5	—	virtuvė	8.83		8.83										
			6	—	lovidorus	12.43		12.43										
			7	—	kambarys	13.47	13.47											
			8	—	kambarys	18.64	18.64											
			9	—	kambarys	11.50	11.50											
				niso 21	butė:	73.84	43.61	30.23										
		0.	6	—	lovidorus	2.79		2.79										
				n' niso II	aukšte:	392.83	213.13	179.70										
	III	7	1	—	lovidor.	4.64		4.64										
			2	—	sandėlyp	1.00		1.00										

198 m. --- mėn. --- d.

Sudarė \_\_\_\_\_

Tikrino: \_\_\_\_\_

## Pastatų vidaus plotų eksplikacija

PASTATO RAIDĖ _____	Inventorinis Nr.	
	Miestas	Kvartalas   Sklypas

Inventoriz. data	Ankšto Nr.	Buto Nr.	Kambario Nr.	Patalpų pavadinimas		Bendras naudų gas plotas	Gyvenamas					tame skaičiuje		tame skaičiuje		tame skaičiuje		tame skaičiuje	
				Patalpų paskirtis	Kam naudojama		tame skaičiuje		tame skaičiuje		tame skaičiuje		tame skaičiuje						
							gyvenam kambarių plotas	naud. negyvenamas	tambur. technik. patalpų sk.	negyv. rūšiai ir pusrūšiai	pagrind. plotas	pagalb. plotas	pagrind. plotas	pagalb. plotas	pagrind. plotas	pagalb. plotas			
1	2	3	4	5	6	7	8	9	10	11	12	13	14	15	16	17	18	19	
	III	7	3	gyvenamasis tualetas		0.81		0.81											
			4	— " — vonia		2.50		2.50											
			5	— " — virtuvė		8.45		8.45											
			6	— " — holas		15.54		15.54											
			7	— " — kambarys		13.60	13.60												
			8	— " — kambarys		18.53	18.53												
			9	— " — kambarys		11.54	11.54												
				viso 4 butų:		46.61	43.67	32.94											
		8	1	— " — holas		12.07		12.07											
			2	— " — sandėlis		1.09		1.09											
			3	— " — tualetas		0.87		0.87											
			4	— " — vonia		2.50		2.50											
			5	— " — virtuvė		8.78		8.78											
			6	— " — kambarys		18.20	18.20												
				viso 8 butų:		43.51	18.20	25.31											
		9	1	— " — kovidonas		4.73		4.73											
			2	— " — holas		15.72		15.72											

Inventorizacijos data	Aukšto Nr.	Buto Nr.	Kambario Nr.	Patalpų pavadinimas		Bendras naudojamas plotas	Gyvenamas				tame skaičiuje		tame skaičiuje		tame skaičiuje		tame skaičiuje	
				patalpų paskirtis	kam naudojama		tame skaičiuje				pagrind. plotas	pagalb. plotas	pagrind. plotas	pagalb. plotas	pagrind. plotas	pagalb. plotas		
							gyvenam. kambarių plotas	naud. nevyv. namas	tambur. techn. patalpų	nevyv. rusiai ir pusrusiai								
1	2	3	4	5	6	7	8	9	10	11	12	13	14	15	16	17	18	19
	111	9	3	gyvenamas	sandėlis	1.10		1.10										
			4	—	tualeto	0.89		0.89										
			5	—	vonia	2.50		2.50										
			6	—	virtuvė	8.61		8.61										
			7	—	kamborys	14.03	14.03											
			8	—	kamborys	19.31	19.31											
			9	—	kamborys	11.46	11.46											
				NO	3 bute:	48.35	44.80	33.55										
	22	1	—	vonios	1.47		1.47											
		2	—	holas	15.14		15.14											
		3	—	sandėlis	1.09		1.09											
		4	—	tualeto	0.84		0.84											
		5	—	vonia	2.52		2.52											
		6	—	virtuvė	8.55		8.55											
		7	—	kamborys	14.13	14.13												
		8	—	kamborys	19.04	19.04												
				NO	22 bute:	62.81	33.17	29.64										
	23	1	—	holas	12.05		12.05											

198\_\_ m. \_\_\_\_\_ mėn. \_\_\_ d.

Sudarė \_\_\_\_\_

Tikrino: \_\_\_\_\_

Rasciniai, 4072-50.000-87

Kopija tikra

## Pastatų vidaus plotų eksplikacija

PASTATO RAIDĖ	Inventoris Nr.	
	Miestas	Kvartalas   Sklypas

inventoriz. data	Ankšto Nr.	Buto Nr.	Kambario Nr.	Patalpų pavadinimas		Bendras naudis gas plotas	Gyvenamas				tame skaičiuje		tame skaičiuje		tame skaičiuje		tame skaičiuje			
				Patalpų paskirtis	Kam naudojama		gyvenam kambarių plotas	naud. negyve- namas	tambur. technik. patalpų sk.	negyv. rūsiai ir pusrūsiai	tame skaičiuje		tame skaičiuje		tame skaičiuje		tame skaičiuje			
											pagrind. plotas	pagalb. plotas	pagrind. plotas	pagalb. plotas	pagrind. plotas	pagalb. plotas	pagrind. plotas	pagalb. plotas		
1	2	3	4	5	6	7	8	9	10	11	12	13	14	15	16	17	18	19		
III	23	2	1	gyvenamoji	sandėlių	1.00		1.00												
			3	—	tualeto	0.94		0.94												
			4	—	vonio	2.52		2.52												
			5	—	virtuvė	8.73		8.73												
			6	—	kambarys	11.62	11.62													
			7	—	kambarys	18.06	18.06													
					viso 23 bute:	54.92	29.68	25.24												
	24	1	1	gyvenamoji	košėdov.	4.59		4.59												
			2	—	sandėlių	0.96		0.96												
			3	—	tualeto	0.89		0.89												
			4	—	vonio	2.53		2.53												
			5	—	virtuvė	8.83		8.83												
			6	—	košėdovinis	12.43		12.43												
			7	—	kambarys	13.47	13.47													
			8	—	kambarys	18.64	18.64													
			9	—	kambarys	11.50	11.50													
					viso 24 bute:	73.84	43.61	30.23												

Kopija tikra

inventorizacijos data	Aukšto Nr.	Buto Nr.	Kambario Nr.	Patalpų pavadinimas		Bendras naudojimas plotas	Gyvenamas				tame skaičiuje		tame skaičiuje		tame skaičiuje		tame skaičiuje	
				patalpų paskirtis	kam naudojama		tame skaičiuje				pagrind. plotas	pagalb. plotas	pagrind. plotas	pagalb. plotas	pagrind. plotas	pagalb. plotas	pagrind. plotas	pagalb. plotas
							gyvenam. kambarių plotas	naud. negyvenam. namas	tambur. techn. patalpų	negyv. rusiai ir pusrusiai								
1	2	3	4	5	6	7	8	9	10	11	12	13	14	15	16	17	18	19
	III	a	7	gyvenamasis kambarius	koridorius	2.49		2.49										
			ii	nė 10 III aukšte:		392.83	213.13	179.70										
	IV	10	1	— " —	koridorius	4.64		4.64										
			2	— " —	sandėlyp	1.00		1.00										
			3	— " —	tualeto	0.81		0.81										
			4	— " —	vonio.	2.50		2.50										
			5	— " —	virtinė	8.45		8.45										
			6	— " —	holas	15.54		15.54										
			7	— " —	kamboryp	13.60	13.60											
			8	— " —	kamboryp	18.53	18.53											
			9	— " —	kamboryp	11.54	11.54											
				nė 10 bute:		46.61	43.67	32.94										
				— " —	holas	12.07		12.07										
			2	— " —	sandėlyp	1.09		1.09										
			3	— " —	tualeto	0.87		0.87										
			4	— " —	vonio.	2.50		2.50										
			5	— " —	virtinė	8.78		8.78										
			6	— " —	kamboryp	18.20	18.20											
				nė 11 bute:		43.51	18.20	25.31										

198 m. --- mėn. --- d.

Sudarė

Tikrino:

PASTATO RAIDĖ _____	Inventorinis Nr.	Kvartalas	Sklypas
	Miestas		

## Pastatų vidaus plotų eksplikacija

inventoriz. data	Aukšto Nr.	Buto Nr.	Kambario Nr.	Patalpų pavadinimas		Bendras naudui gas plotas	Gyvenamas				tame skaičiuje		tame skaičiuje		tame skaičiuje		tame skaičiuje		
				Patalpų paskirtis	Kam naudojama		tame skaičiuje				tame skaičiuje		tame skaičiuje		tame skaičiuje		tame skaičiuje		
							gyvenam kambarių plotas	naud. negyve- namas	tambur. technik. patalpų sk.	negyv. rūsiai ir pusrūsiai	pagrind. plotas	pagalb. plotas	pagrind. plotas	pagarb. plotas	pagrind. plotas	pagarb. plotas			
1	2	3	4	5	6	7	8	9	10	11	12	13	14	15	16	17	18	19	
	14	12	1	gyvenamas	lovidorius	4.73		4.73											
			2	—	holas	15.72		15.72											
			3	—	sandėlyp	1.10		1.10											
			4	—	tualeto	0.89		0.89											
			5	—	vonia	2.50		2.50											
			6	—	mituzė	8.61		8.61											
			7	—	Kamboryp	14.03	14.03												
			8	—	Kamboryp	19.31	19.31												
			9	—	Kamboryp	11.46	11.46												
					viso 12 butė:	78.35	44.80	33.55											
		25	1	—	lovidorius	1.47		1.47											
			2	—	holas	15.14		15.14											
			3	—	sandėlyp	1.09		1.09											
			4	—	tualeto	0.87		0.87											
			5	—	vonia	2.52		2.52											
			6	—	mituzė	8.55		8.55											
			7	—	Kamboryp	14.13	14.13												

inventorizacijos data	Aukšto Nr.	Buto Nr.	Kambario Nr.	Patalpų pavadinimas		Bendras naudojamas plotas	Gyvenamas				tame skaičiuje		tame skaičiuje		tame skaičiuje		tame skaičiuje	
				patalpų paskirtis	kam naudojama		gyvenam. kambarių plotas	naud. negyvenam. namas	tambur. techn. patalpų	negyv. rūšiai ir pusrūšiai	pagrind. plotas	pagalb. plotas	pagrind. plotas	pagalb. plotas	pagrind. plotas	pagalb. plotas	pagrind. plotas	pagalb. plotas
1	2	3	4	5	6	7	8	9	10	11	12	13	14	15	16	17	18	19
	IV	25	8	gyvenamas	kambarys	19.04	19.04											
				nuo 25 bute:		62.81	33.17	29.64										
		26	1	gyvenamas	holas	12.05		12.05										
			2	—	sandėlis	1.00		1.00										
			3	—	tualeto	0.94		0.94										
			4	—	vonio	2.52		2.52										
			5	—	virtuvė	8.73		8.73										
			6	—	kambarys	11.62	11.62											
			7	—	kambarys	18.06	18.06											
				nuo 26 bute:		54.92	29.68	25.24										
		27	1	—	lovidomus	4.59		4.59										
			2	—	sandėlis	0.96		0.96										
			3	—	tualeto	0.89		0.89										
			4	—	vonio	2.53		2.53										
			5	—	virtuvė	8.83		8.83										
			6	—	lovidomus	12.43		12.43										
			7	—	kambarys	13.47	13.47											
			8	—	kambarys	18.64	18.64											

198 m. --- mėn. --- d.

Sudarė \_\_\_\_\_

Tikrino: \_\_\_\_\_

Rasojiai, 4072-60.000-87

Kopija tikra

PASTATO RAIDĖ _____	Inventoriz. Nr.		
	Miestas	Kvartalas	Sklypas

## Pastatų vidaus plotų eksplikacija

Inventoriz. data	Ankšto Nr.	Buto Nr.	Kambario Nr.	Patalpų pavadinimas		Bendras naudų gas plotas	Gyvenamas				tame skaičiuje		tame skaičiuje		tame skaičiuje		tame skaičiuje	
				Patalpų paskirtis	Kam naudojama		tame skaičiuje				tame skaičiuje		tame skaičiuje		tame skaičiuje		tame skaičiuje	
							gyvenam kambarių plotas	naud. negyvenamas	tambur. technik. patalpų sk.	negyv. rūšiai ir pusrūsiai	pagrind. plotas	pagalb. plotas	pagrind. plotas	pagalb. plotas	pagrind. plotas	pagalb. plotas		
1	2	3	4	5	6	7	8	9	10	11	12	13	14	15	16	17	18	19
	IV	27	9	Gyvenamas kambarius		11.50	11.50											
				Nr 10 27 bute:		73.84	43.61	30.23										
		a	8	— " koridorius		2.79		2.79										
				ir mif. IV aulėms		392.83	213.13	179.70										
	V	13	1	— " koridorius		4.64		4.64										
			2	— " sandėlis		1.00		1.00										
			3	— " tualeto		0.81		0.81										
			4	— " vonia		2.50		2.50										
			5	— " virtuvė		8.45		8.45										
			6	— " holas		15.54		15.54										
			7	— " kambarius		13.60	13.60											
			8	— " kambarius		18.53	18.53											
			9	— " kambarius		11.54	11.54											
				Nr 13 bute:		76.61	43.67	32.94										
		14	1	— " holas		12.07		12.07										
			2	— " sandėlis		1.09		1.09										
			3	— " tualeto		0.87		0.87										

Kopija tikra

inventorizacijos data	Aukšto Nr.	Buto Nr.	Kambario Nr.	Patalpų pavadinimas		Bendras naudojamas plotas	Gyvenamas				tame skaičiuje		tame skaičiuje		tame skaičiuje		tame skaičiuje		
				patalpų paskirtis	kam naudojama		gyvenam. kambarių plotas	naud. negyvenam. namas	tambur. techn. patalpų	negyv. ir rustai ir pastatai	pagrind. plotas	pagalb. plotas	pagrind. plotas	pagalb. plotas	pagrind. plotas	pagalb. plotas	pagrind. plotas	pagalb. plotas	
																			8
V	14	4	4	gyvenamas	vonia	2.50		2.50											
			5	—	mitinė	8.78		8.78											
			6	—	kambarys	18.20	18.20												
					viso 14 buti:	43.51	18.20	25.31											
	15	1	1	—	toiletas	4.73		4.73											
			2	—	holas	15.72		15.72											
			3	—	sandėlis	1.10		1.10											
			4	—	tualeto	0.89		0.89											
			5	—	vonia	2.50		2.50											
			6	—	mitinė	8.61		8.61											
			7	—	kambarys	11.03	11.03												
			8	—	kambarys	19.31	19.31												
			9	—	kambarys	11.46	11.46												
					viso 15 buti:	78.35	44.80	33.55											
	28	1	1	—	toiletas	1.47		1.47											
			2	—	holas	15.14		15.14											
			3	—	sandėlis	1.09		1.09											
			4	—	tualeto	0.87		0.87											

198 m. --- mėn. --- d.

Sudarė \_\_\_\_\_

Tikrino: \_\_\_\_\_

Rasiniai, 4072-59.000-87

Kopija tikra

Laukas susiūti

Patvirtinta: Lietuvos TSR KOM  
1980 m. rugpjūčio 12 d. įsakymu Nr. 264

Forma Nr. 3

PASTATO RAIDĖ _____	Inventoriz. Nr.	
	Miestas	Kvartalas   Sklypas

# Pastatų vidaus plotų eksplikacija

Inventoriz. data	Aukšto Nr.	Buto Nr.	Kambario Nr.	Patalpų pavadinimas		Bendras naudib. gas plotas	Gyvenamas					tame skaičiuje		tame skaičiuje		tame skaičiuje		tame skaičiuje	
				Patalpų paskirtis	Kam naudojama		gyvenam. kambarių plotas	naud. negyvenamas	tambur. techn. patalpų sk.	negyv. ir rusiai ir pusrūsiai	tame skaičiuje		tame skaičiuje		tame skaičiuje		tame skaičiuje		
											pagrind. plotas	pagalb. plotas	pagrind. plotas	pagarb. plotas	pagrind. plotas	pagarb. plotas	pagrind. plotas	pagarb. plotas	
1	2	3	4	5	6	7	8	9	10	11	12	13	14	15	16	17	18	19	
Y	28	5		gyvenamoji zona	2.52		2.52												
		6		vitinė	8.55		8.55												
		7		kambarys	14.13		14.13												
		8		kambarys	19.04		19.04												
				Mišo 28 buto:	62.81		33.14	29.64											
	29	1		holas	12.05		12.05												
		2		sandėlyp	1.00		1.00												
		3		tualeto	0.94		0.94												
		4		zona	2.52		2.52												
		5		vitinė	8.73		8.73												
		6		kambarys	11.62		11.62												
		7		kambarys	18.06		18.06												
				Mišo 29 buto:	54.92		29.68	25.24											
	30	1		koridorius	4.59		4.59												
		2		sandėlyp	0.96		0.96												
		3		tualeto	0.89		0.89												
		4		zona	2.53		2.53												

Kopija tikra

Inventarizacijos data	Aukšto Nr.	Buto Nr.	Kambario Nr.	Patalpų pavadinimas			Gyvenamas												
				patalpų paskirtis	kam naudojama	Bendras naudingų plotas	tame skaičiuje				tame skaičiuje		tame skaičiuje		tame skaičiuje				
							gyvenam. kambarių plotas	naud. negyvenamam plotas	tambur. techn. patalpų negyv. rūšiat'ir pustūsiat'	pagrind. plotas	pagalb. plotas	pagrind. plotas	pagalb. plotas	pagrind. plotas	pagalb. plotas				
1	2	3	4	5	6	7	8	9	10	11	12	13	14	15	16	17	18	19	
	V	30	5	gyvenamoji	mitinė	8.83		8.83											
			6	—	—	12.43		12.43											
			7	—	—	13.47		13.47											
			8	—	—	18.64		18.64											
			9	—	—	11.50		11.50											
				MFO	30 bute:	73.84	43.67	30.23											
		0	9	—	—	2.79		2.79											
				MFO	1 aukšt.	392.85	213.13	179.70											
				MFO	1A <sup>5</sup> b:	1974.34	213.13	179.70											
		0	10		techn. patalp.	205.67		205.67											
		0	11		—	3.86		3.86											
		0	12		—	92.44		92.44											
				MFO	palėpė:	301.97		301.97											
				MFO	1A <sup>5</sup> b:	1065.65	659.69	301.97	419.76										
					palėpė	1065.65	659.69	301.97	419.76										
					leidov.														

198 m. --- mėn. --- d.

Rasėjimai, 4072-50.000-87

Sudarė \_\_\_\_\_

Tikrino: \_\_\_\_\_

Kopija tikra

Paštatų vidaus plotų eksplicitai